



APÉNDICE 1: PLANOS EXPROPIACIÓN





ESQUEMA DE HOJAS

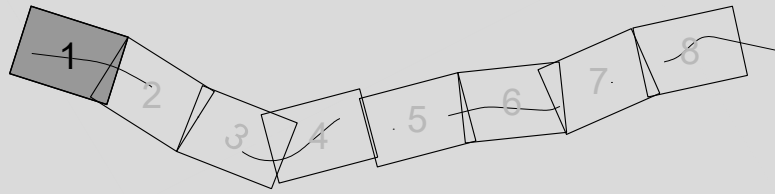

LEYENDA

- AMBITO ACTUACIÓN PROPUESTA
- LINEA EXPROPIACIÓN ACTUAL
- PARCELAS
- TERRENO AFECTADO
- Nº DE ORDEN
- REFERENCIA CATASTRAL









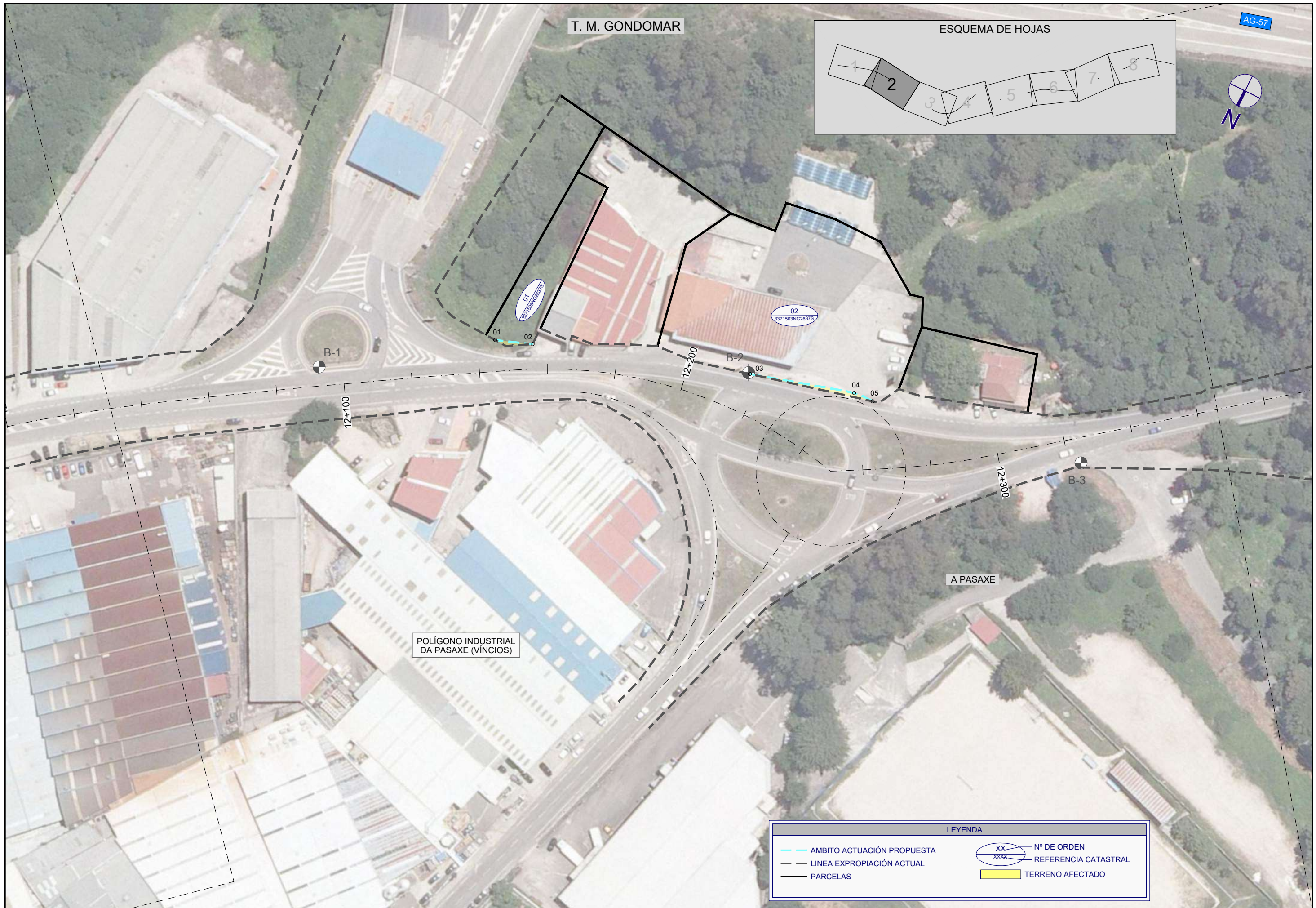

T. M. GONDOMAR

AG-57

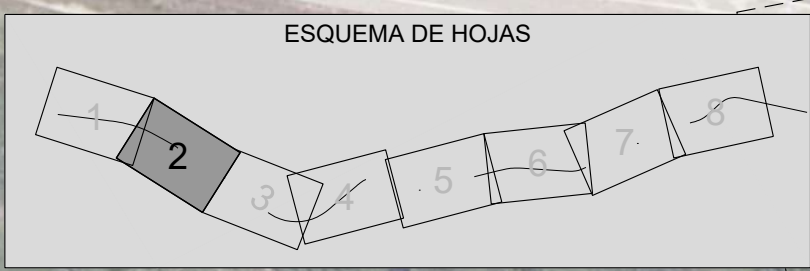

B-1

B-2

B-3

POLÍGONO INDUSTRIAL DA PASAXE (VÍNCIOS)

A PASAXE

12+100

12+200

12+300

LEYENDA

	AMBITO ACTUACIÓN PROPUESTA		Nº DE ORDEN
	LÍNEA EXPROPIACIÓN ACTUAL		REFERENCIA CATASTRAL
	PARCELAS		TERRENO AFECTADO







T. M. GONDOMAR

ESQUEMA DE HOJAS



LEYENDA

- AMBITO ACTUACIÓN PROPUESTA
- LINEA EXPROPIACIÓN ACTUAL
- PARCELAS
- TERRENO AFECTADO
- N° DE ORDEN
- REFERENCIA CATASTRAL







ESQUEMA DE HOJAS

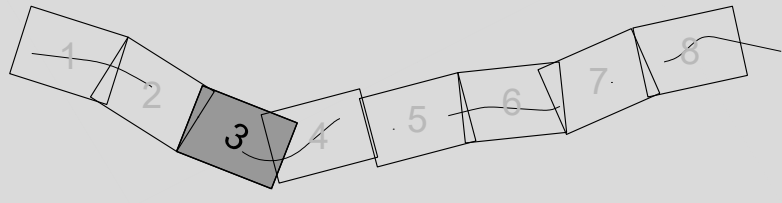

LEYENDA

- AMBITO ACTUACIÓN PROPUESTA
- LINEA EXPROPIACIÓN ACTUAL
- PARCELAS
- Nº DE ORDEN
- REFERENCIA CATASTRAL
- TERRENO AFECTADO







ESQUEMA DE HOJAS

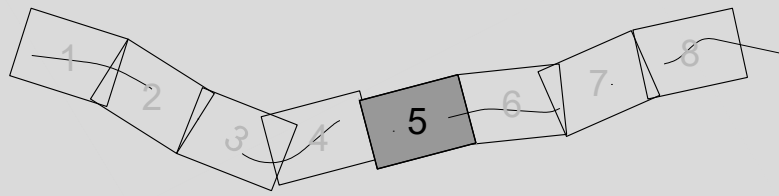

T. M. GONDOMAR



LEYENDA

- AMBITO ACTUACIÓN PROPUESTA
- LINEA EXPROPIACIÓN ACTUAL
- PARCELAS
- N° DE ORDEN
- REFERENCIA CATASTRAL
- TERRENO AFECTADO







ESQUEMA DE HOJAS

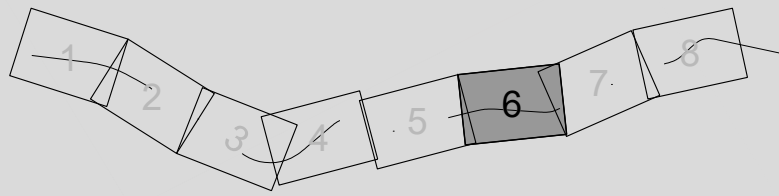

T. M. GONDOMAR

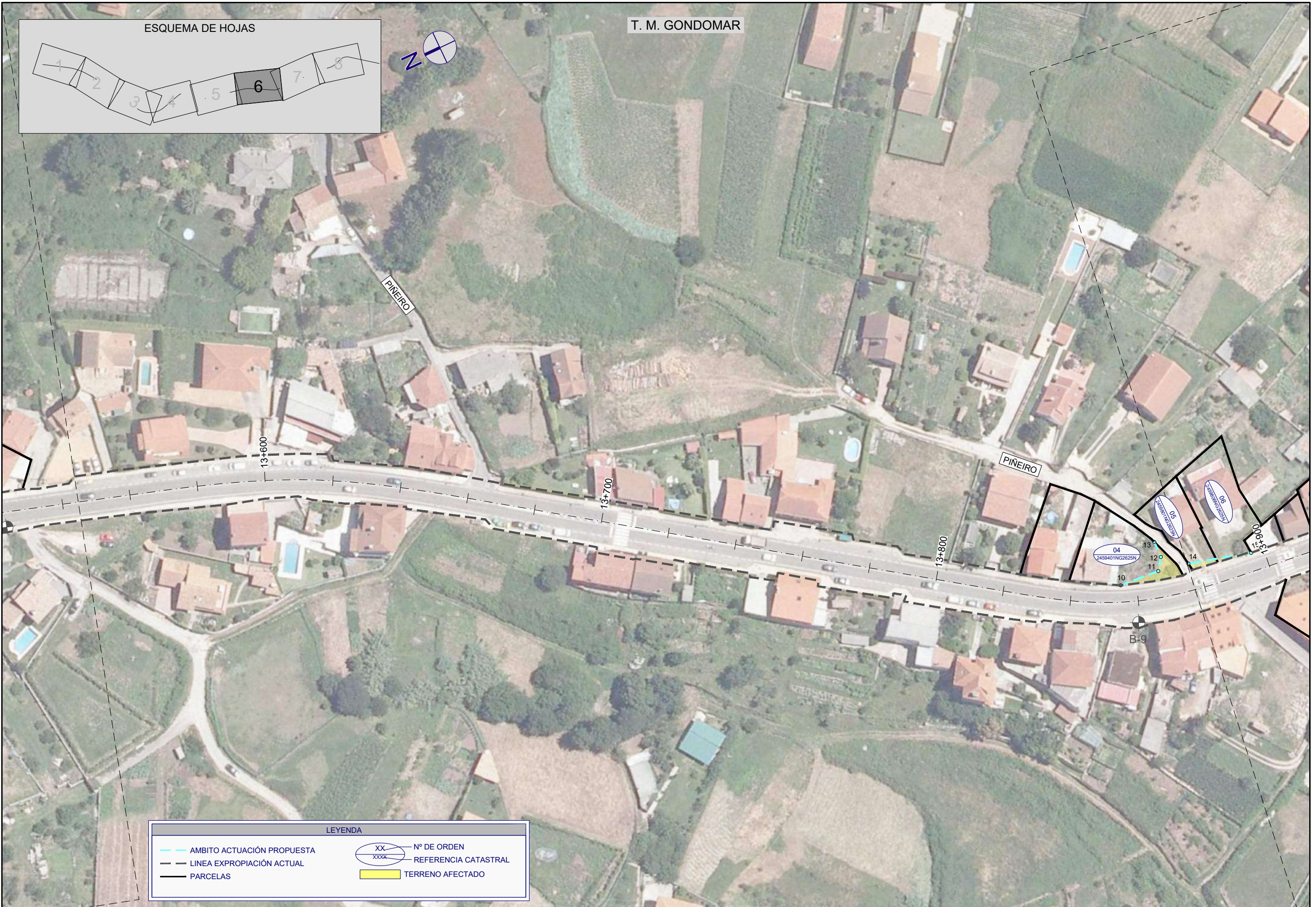

LEYENDA

- AMBITO ACTUACIÓN PROPUESTA
- LINEA EXPROPIACIÓN ACTUAL
- PARCELAS
- XX N° DE ORDEN
- XXXX REFERENCIA CATASTRAL
- TERRENO AFECTADO







ESQUEMA DE HOJAS

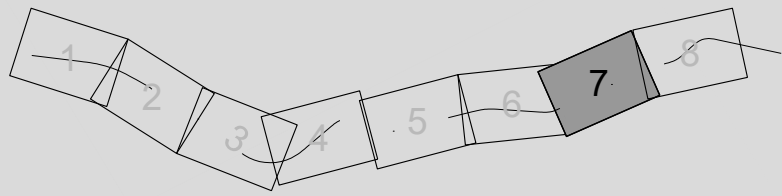

T. M. GONDOMAR



LEYENDA

- AMBITO ACTUACIÓN PROPUESTA
- LINEA EXPROPIACIÓN ACTUAL
- PARCELAS
- XX N° DE ORDEN
- XXXX REFERENCIA CATASTRAL
- TERRENO AFECTADO









ESQUEMA DE HOJAS

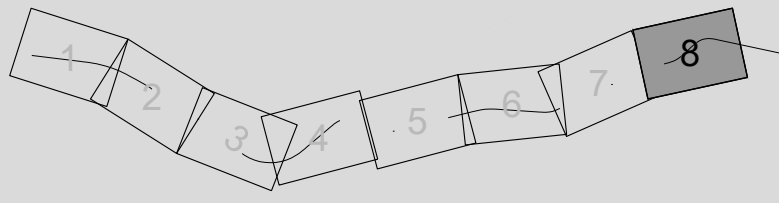

T. M. GONDOMAR



LEYENDA

- AMBITO ACTUACIÓN PROPUESTA
- LINEA EXPROPIACIÓN ACTUAL
- PARCELAS
- Nº DE ORDEN
- REFERENCIA CATASTRAL
- TERRENO AFECTADO









APÉNDICE 2: COORDENADAS POLIGONAL







**RELACIÓN DE COORDENADAS DE REPLANTEO.**

Nº	X	Y	Nº	X	Y
1	523.136,295	4.666.938,648	37	522.209,385	4.665.402,923
2	523.125,922	4.666.934,776	38	522.600,737	4.666.349,503
3	523.064,803	4.666.913,933	39	522.589,706	4.666.340,994
4	523.034,866	4.666.905,203			
5	523.028,884	4.666.904,899			
6	522.433,535	4.666.013,840			
7	522.432,099	4.666.009,030			
8	522.433,050	4.666.004,158			
9	522.437,555	4.666.003,648			
10	522.256,185	4.665.691,325			
11	522.255,314	4.665.679,535			
12	522.258,739	4.665.677,082			
13	522.263,554	4.665.676,959			
14	522.253,540	4.665.670,591			
15	522.248,609	4.665.652,518			
16	522.245,736	4.665.626,903			
17	522.248,393	4.665.616,664			
18	522.253,128	4.665.612,347			
19	522.260,707	4.665.602,801			
20	522.256,065	4.665.602,511			
21	522.249,249	4.665.598,925			
22	522.244,100	4.665.591,132			
23	522.239,415	4.665.568,857			
24	522.218,709	4.665.505,327			
25	522.217,249	4.665.505,384			
26	522.215,402	4.665.502,777			
27	522.216,513	4.665.498,626			
28	522.213,261	4.665.482,886			
29	522.206,805	4.665.476,553			
30	522.201,930	4.665.468,025			
31	522.203,277	4.665.457,676			
32	522.208,111	4.665.451,257			
33	522.209,925	4.665.443,012			
34	522.209,557	4.665.432,351			
35	522.210,321	4.665.432,341			
36	522.210,098	4.665.415,155			







APÉNDICE 3: RELACION DE TITULARES





**RELACIÓN DE TIRULARES:** PLAN DE SEGURIDADE VIARIA DE GALICIA 2016-2020. "MSV NO ENTORNO DE TCA NA ESTRADA PO-331, P.Q. 11+200 A 14+600". CLAVE: PO/17/137.06

NUM	REFERENCIA CATASTRAL	PROVINCIA	TÉRMINO MUNICIPAL	TITULAR	NIF	DOMICILIO	TERMINO MUNICIPAL	TIPO	SITUACIÓN BÁSICA DEL SUELO	CULTIVO/USO	SUP.EXPROPIACION (m <sup>2</sup> )	Ud 1	Bien 1	Ud 2	Bien 2	Ud 3	Bien 3			
1	3371505NG2637S	PONTEVEDRA	GONDOMAR	ALONSO RODRIGUEZ EDUARDO	36020227L	LG BEMBRIVE - MONTE CALVARIO 45	36214 VIGO (PONTEVEDRA)	SISTEMA XERAL VIARIO	RURAL	Agrario	8									
2	3371503NG2637S	PONTEVEDRA	GONDOMAR	COMBUSTIBLES DEL NOROESTE SA	A36686723	CL PASAJE VINCIOS	36380 GONDOMAR (PONTEVEDRA)	SISTEMA XERAL VIARIO	RURAL	Industrial	25									
3	2663101NG2626S	PONTEVEDRA	GONDOMAR	OTERO RODRIGUEZ PLACIDO	35987928N	-- HERVILLAS VINCIOS 5	36316 GONDOMAR (PONTEVEDRA)	S. NÚCLEO RURAL	URBANIZADO	Suelo sin edif.	39	22	m	Cierre granito						
4	2459401NG2625N	PONTEVEDRA	GONDOMAR	GONZALEZ ALONSO JOSE	35865366V	CR GONDOMAR-PORRIÑO 26	36316 GONDOMAR (PONTEVEDRA)	S. NÚCLEO RURAL	URBANIZADO	Residencial	56	32	m	Cierre granito						
5	2459801NG2625N	PONTEVEDRA	GONDOMAR	VALVERDE PIÑEIRO MARIA ELENA CONCEPCION Y OTROS	36021402K	LG HERVILLAS VINCIOS 20 PI:CS	36316 GONDOMAR (PONTEVEDRA)	S. NÚCLEO RURAL	URBANIZADO	Residencial	13	8	m	Cierre granito y verja	1	Ud	Traslado portal dos hojas	1	Ud	Traslado portal una hoja
6	2459806NG2625N	PONTEVEDRA	GONDOMAR	PAZOS PEREZ LUISA	35865183H	CL VINCIOS	36316 GONDOMAR (PONTEVEDRA)	S. NÚCLEO RURAL	URBANIZADO	Residencial	5	6	m	Cierre ladrillo y balaustrada	1	Ud	Traslado portal dos hojas	1	Ud	Traslado portal una hoja
7	2459804NG2625N	PONTEVEDRA	GONDOMAR	ALONSO LEIRAS MANUEL Y LAMEIRO LOPEZ MONICA PILAR	35994005V 36016738A	LG VINCIOS HERVILLE 30	36380 GONDOMAR (PONTEVEDRA)	S. NÚCLEO RURAL	URBANIZADO	Residencial	40	22	m	Cierre bloque y celosía						
8	2456310NG2625N	PONTEVEDRA	GONDOMAR	COMESAÑA COMESAÑA SERAFIN	35999815P	LG VINCIOS _ HERVILLAS 8	36316 GONDOMAR (PONTEVEDRA)	S. NÚCLEO RURAL	URBANIZADO	Residencial	141	31	m	Cierre bloque y celosía	1	Ud	Traslado portal dos hojas			
9	2256522NG2625N	PONTEVEDRA	GONDOMAR	FERNANDEZ ALVAREZ DOMINGO	35865800Z	LG BRANDUFE 58 VINCIOS	36380 GONDOMAR (PONTEVEDRA)	S. NÚCLEO RURAL	URBANIZADO	Suelo sin edif.	26									
10	2256523NG2625N	PONTEVEDRA	GONDOMAR	RIAL DOMINGUEZ DOLORES LAURA	35971038G	AV CASTRELOS 182 PI:08 Pt:B	36214 VIGO (PONTEVEDRA)	S. NÚCLEO RURAL	URBANIZADO	Suelo sin edif.	48									
11	2256511NG2625N	PONTEVEDRA	GONDOMAR	COMESAÑA PIÑEIRO RAFAEL	76994652J	CM SANTA LUCIA 12(A)	36316 GONDOMAR (PONTEVEDRA)	S. NÚCLEO RURAL	URBANIZADO	Suelo sin edif.	49	49	m <sup>2</sup>	Emparraco						
12	2256510NG2625N	PONTEVEDRA	GONDOMAR	RIAL DOMINGUEZ DOLORES LAURA	35971038G	AV CASTRELOS 182 PI:08 Pt:B	36214 VIGO (PONTEVEDRA)	S. NÚCLEO RURAL	URBANIZADO	Suelo sin edif.	14									
13	2256509NG2625N	PONTEVEDRA	GONDOMAR	GONZALEZ FERNANDEZ FLORA	35945645A	LG SERRA-VINCIOS 10 PI:10	36316 GONDOMAR (PONTEVEDRA)	S. NÚCLEO RURAL	URBANIZADO	Suelo sin edif.	1									
14	2256524NG2625N	PONTEVEDRA	GONDOMAR	GONZALEZ ALONSO JOSE	35865366V	CR GONDOMAR-PORRIÑO 26	36316 GONDOMAR (PONTEVEDRA)	S. NÚCLEO RURAL	URBANIZADO	Suelo sin edif.	106	1	Ud	Cartel publicitario						
15	2256525NG2625N	PONTEVEDRA	GONDOMAR	FERNANDEZ PEREZ INOCENCIO H	35864232X	LG HERVILLAS-VINCIOS 7	36316 GONDOMAR (PONTEVEDRA)	S. NÚCLEO RURAL	URBANIZADO	Suelo sin edif.	194									
16	2256527NG2625N	PONTEVEDRA	GONDOMAR	FIGUEROA FREIRIA FELIX Y COMESAÑA PEREZ M. CARMEN	35987674B 36007165K	LG LA SIERRA VINVIOS 18	36316 GONDOMAR (PONTEVEDRA)	S. NÚCLEO RURAL	URBANIZADO	Residencial	64	36	m	Cierre bloque	1	Ud	Pórtico			
17	2765309NG2626N	PONTEVEDRA	GONDOMAR	OTERO TRONCOSO ARGENTINO	35945695F	LG VINCIOS HERVILLAS 77	36316 GONDOMAR (PONTEVEDRA)	S. NÚCLEO RURAL	URBANIZADO	Residencial	39	20	m	Cierre granito y verja	1	Ud	Traslado portal una hoja			







APÉNDICE 4: FICHAS DE PARCELAS





FICHAS CAMPO

Parcela:  Ref Catastral:  Municipio:

TITULARIDAD

Propietario:   
Domicilio:   
Localidad:  CP:  Provincia:

DATOS CATASTRALES

Lugar:  Clasificación:   
Superficie (m2):  Uso:   
Ref Catastral:  Polígono:  Parcela:

CARACTERÍSTICAS DE LA FINCA

Naturaleza:  Aprovechamiento:   
Linderos: Norte:  Sur:   
Este:  Oeste:

AFECCIÓN

Tipo de afección:  División de la parcela:

BIENES AFECTADOS

	Expropiación	Servidumbre acueducto	Ocupación temporal
	Medición m2	Medición m2	Medición m2

Suelo rústico de protección infraestructuras	8	0	0

Total superficie afectada m2:

Otros bienes afectados:

FOTOGRAFÍAS DE DETALLE

Croquis de situación

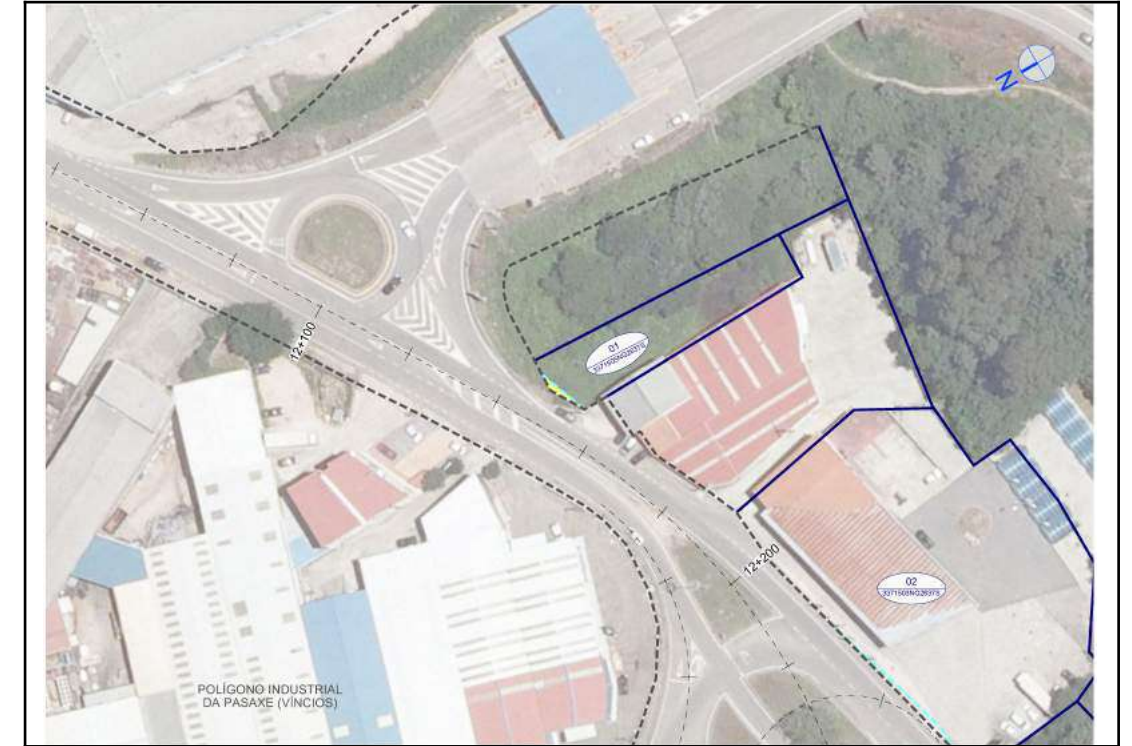

Fotografía panorámica





FICHAS CAMPO

Parcela:  Ref Catastral:  Municipio:

TITULARIDAD

Propietario:   
Domicilio:   
Localidad:  CP:  Provincia:

DATOS CATASTRALES

Lugar:  Clasificación:   
Superficie (m2):  Uso:   
Ref Catastral:  Polígono:  Parcela:

CARACTERÍSTICAS DE LA FINCA

Naturaleza:  Aprovechamiento:   
Linderos: Norte:  Sur:   
Este:  Oeste:

AFECCIÓN

Tipo de afección:  División de la parcela:

BIENES AFECTADOS

	Expropiación	Servidumbre acueducto	Ocupación temporal
	Medición m2	Medición m2	Medición m2

Suelo rústico de protección infraestructuras	25	0	0

Total superficie afectada m2:

Otros bienes afectados:

FOTOGRAFÍAS DE DETALLE

Croquis de situación



Fotografía panorámica



FICHAS CAMPO

Parcela:  Ref Catastral:  Municipio:

TITULARIDAD

Propietario:   
Domicilio:   
Localidad:  CP:  Provincia:

DATOS CATASTRALES

Lugar:  Clasificación:   
Superficie (m2):  Uso:   
Ref Catastral:  Polígono:  Parcela:

CARACTERÍSTICAS DE LA FINCA

Naturaleza:  Aprovechamiento:   
Linderos: Norte:  Sur:   
Este:  Oeste:

AFECCIÓN

Tipo de afección:  División de la parcela:

BIENES AFECTADOS

	Expropiación	Servidumbre acueducto	Ocupación temporal
	Medición m2	Medición m2	Medición m2
Suelo núcleo rural	39	0	0

Total superficie afectada m2:

Otros bienes afectados:

<input type="text" value="22"/>	<input type="text" value="m"/>	<input type="text" value="Cierre granito"/>

FOTOGRAFÍAS DE DETALLE

Croquis de situación



Fotografía panorámica





FICHAS CAMPO

Parcela:  Ref Catastral:  Municipio:

TITULARIDAD

Propietario:   
Domicilio:   
Localidad:  CP:  Provincia:

DATOS CATASTRALES

Lugar:  Clasificación:   
Superficie (m2):  Uso:   
Ref Catastral:  Polígono:  Parcela:

CARACTERÍSTICAS DE LA FINCA

Naturaleza:  Aprovechamiento:   
Linderos: Norte:  Sur:   
Este:  Oeste:

AFECCIÓN

Tipo de afección:  División de la parcela:

BIENES AFECTADOS

	Expropiación	Servidumbre acueducto	Ocupación temporal
	Medición m2	Medición m2	Medición m2

Suelo núcleo rural	56	0	0

Total superficie afectada m2:

Otros bienes afectados:

32	m	Cierre granito

FOTOGRAFÍAS DE DETALLE

Croquis de situación



Fotografía panorámica





FICHAS CAMPO

Parcela: 5 Ref Catastral: 2459801NG2625N Municipio: GONDOMAR

TITULARIDAD

Propietario: VALVERDE PIÑEIRO MARIA ELENA CONCEPCION Y OTROS  
Domicilio: LG HERVILLAS VINCICIOS 20 PI:CS  
Localidad: GONDOMAR CP: 36316 Provincia: PONTEVEDRA

DATOS CATASTRALES

Lugar: CR GONDOMAR-PORRIÑO Clasificación: S. NÚCLEO RURAL  
Superficie (m2): 287 Uso: Residencial  
Ref Catastral: 2459801NG2625N Polígono: 24598 Parcela: 01

CARACTERÍSTICAS DE LA FINCA

Naturaleza: S. NÚCLEO RURAL Aprovechamiento: Residencial  
Linderos: Norte: CAMINO Sur: Pol: 24598 Parc: 06  
Este: Pol: 24598 Parc: 02 Oeste: CR PO-331

AFECCIÓN

Tipo de afección: PARCIAL División de la parcela: NO

BIENES AFECTADOS

	Expropiación	Servidumbre acueducto	Ocupación temporal
	Medición m2	Medición m2	Medición m2
Suelo núcleo rural	13	0	0

Total superficie afectada m2: 13

Otros bienes afectados:

8	m	Cierre granito y verja
1	Ud	Traslado portal dos hojas
1	Ud	Traslado portal una hojas

FOTOGRAFÍAS DE DETALLE

Croquis de situación



Fotografía panorámica





FICHAS CAMPO

Parcela:  Ref Catastral:  Municipio:

TITULARIDAD

Propietario:   
Domicilio:   
Localidad:  CP:  Provincia:

DATOS CATASTRALES

Lugar:  Clasificación:   
Superficie (m2):  Uso:   
Ref Catastral:  Polígono:  Parcela:

CARACTERÍSTICAS DE LA FINCA

Naturaleza:  Aprovechamiento:   
Linderos: Norte:  Sur:   
Este:  Oeste:

AFECCIÓN

Tipo de afección:  División de la parcela:

BIENES AFECTADOS

	Expropiación	Servidumbre acueducto	Ocupación temporal
	Medición m2	Medición m2	Medición m2
Suelo núcleo rural	5	0	0

Total superficie afectada m2:

Otros bienes afectados:

6	m	Cierre ladrillo y balaustrada
1	Ud	Traslado portal dos hojas
1	Ud	Traslado portal una hojas

FOTOGRAFÍAS DE DETALLE

Croquis de situación

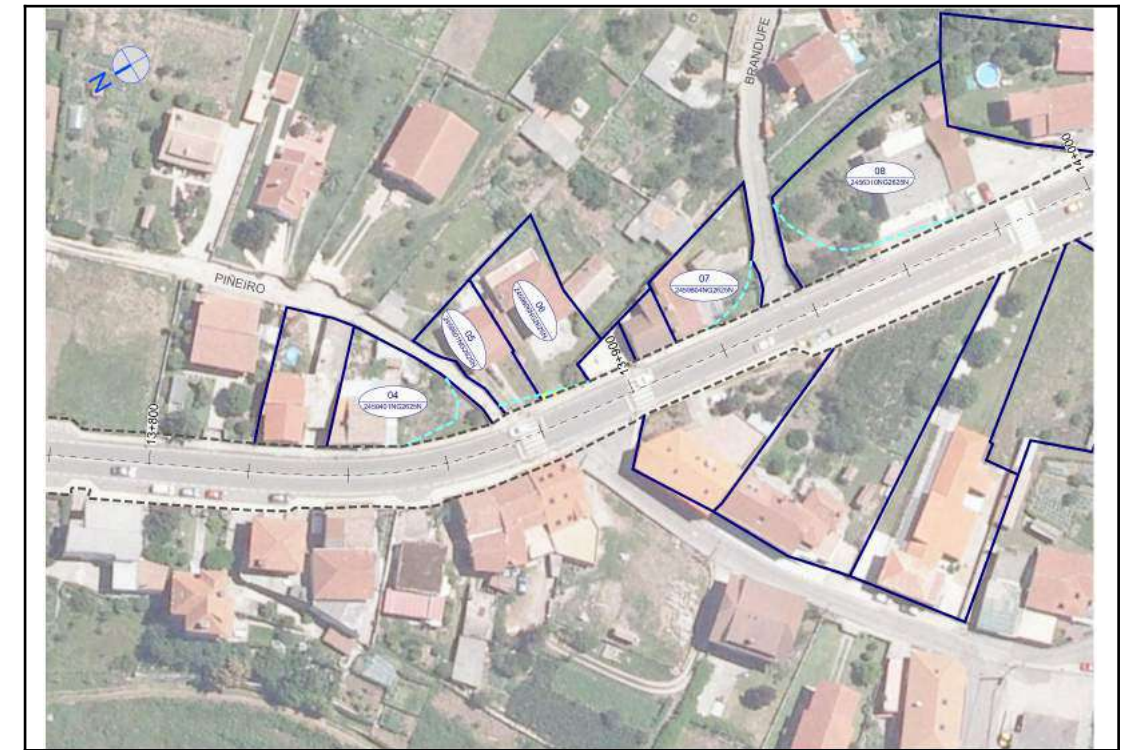

Fotografía panorámica





FICHAS CAMPO

Parcela:  Ref Catastral:  Municipio:

TITULARIDAD

Propietario:

Domicilio:

Localidad:  CP:  Provincia:

DATOS CATASTRALES

Lugar:  Clasificación:

Superficie (m2):  Uso:

Ref Catastral:  Polígono:  Parcela:

CARACTERÍSTICAS DE LA FINCA

Naturaleza:  Aprovechamiento:

Linderos: Norte:  Sur:

Este:  Oeste:

AFECCIÓN

Tipo de afección:  División de la parcela:

BIENES AFECTADOS

Expropiación    Servidumbre acueducto    Ocupación temporal

Medición m2    Medición m2    Medición m2

Suelo núcleo rural	40	0	0
--------------------	----	---	---

--	--	--	--

Total superficie afectada m2:

Otros bienes afectados:

22	m	Cierre bloque y celosía
----	---	-------------------------

--	--	--

--	--	--

--	--	--

--	--	--

--	--	--

--	--	--

--	--	--

--	--	--

FOTOGRAFÍAS DE DETALLE

Croquis de situación



Fotografía panorámica





FICHAS CAMPO

Parcela: 8 Ref Catastral: 2456310NG2625N Municipio: GONDOMAR

TITULARIDAD

Propietario: COMESAÑA COMESAÑA SERAFIN  
Domicilio: LG VINCOS \_ HERVILLAS 8  
Localidad: GONDOMAR CP: 36316 Provincia: PONTEVEDRA

DATOS CATASTRALES

Lugar: LG HERVILLAS- VINCOS Clasificación: S. NÚCLEO RURAL  
Superficie (m2): 1161 Uso: Residencial  
Ref Catastral: 2456310NG2625N Polígono: 24563 Parcela: 10

CARACTERÍSTICAS DE LA FINCA

Naturaleza: S. NÚCLEO RURAL Aprovechamiento: Residencial  
Linderos: Norte: CARRETERA Sur: Pol: 24563 Parc: 09  
Este: Pol: 24563 Parc: 01 Oeste: CR PO-331

AFECCIÓN

Tipo de afección: PARCIAL División de la parcela: NO

BIENES AFECTADOS

	Expropiación	Servidumbre acueducto	Ocupación temporal
	Medición m2	Medición m2	Medición m2
Suelo núcleo rural	141	0	0

Total superficie afectada m2: 141

Otros bienes afectados:

31	m	Cierre bloque y celosía
1	Ud	Traslado portal dos hojas

FOTOGRAFÍAS DE DETALLE

Croquis de situación



Fotografía panorámica





FICHAS CAMPO

Parcela:  Ref Catastral:  Municipio:

TITULARIDAD

Propietario:   
Domicilio:   
Localidad:  CP:  Provincia:

DATOS CATASTRALES

Lugar:  Clasificación:   
Superficie (m2):  Uso:   
Ref Catastral:  Polígono:  Parcela:

CARACTERÍSTICAS DE LA FINCA

Naturaleza:  Aprovechamiento:   
Linderos: Norte:  Sur:   
Este:  Oeste:

AFECCIÓN

Tipo de afección:  División de la parcela:

BIENES AFECTADOS

	Expropiación	Servidumbre acueducto	Ocupación temporal
	Medición m2	Medición m2	Medición m2
Suelo núcleo rural	<input type="text" value="26"/>	<input type="text" value="0"/>	<input type="text" value="0"/>
Total superficie afectada m2:	<input type="text" value="26"/>		

Otros bienes afectados:

FOTOGRAFÍAS DE DETALLE

Croquis de situación



Fotografía panorámica

















FICHAS CAMPO

Parcela:  Ref Catastral:  Municipio:

TITULARIDAD

Propietario:   
Domicilio:   
Localidad:  CP:  Provincia:

DATOS CATASTRALES

Lugar:  Clasificación:   
Superficie (m2):  Uso:   
Ref Catastral:  Polígono:  Parcela:

CARACTERÍSTICAS DE LA FINCA

Naturaleza:  Aprovechamiento:   
Linderos: Norte:  Sur:   
Este:  Oeste:

AFECCIÓN

Tipo de afección:  División de la parcela:

BIENES AFECTADOS

	Expropiación	Servidumbre acueducto	Ocupación temporal
	Medición m2	Medición m2	Medición m2

Suelo núcleo rural	1	0	0

Total superficie afectada m2:

Otros bienes afectados:

FOTOGRAFÍAS DE DETALLE

Croquis de situación



Fotografía panorámica





FICHAS CAMPO

Parcela: 14 Ref Catastral: 2256524NG2625N Municipio: GONDOMAR

TITULARIDAD

Propietario: GONZALEZ ALONSO JOSE  
Domicilio: CR GONDOMAR-PORRIÑO 26  
Localidad: GONDOMAR CP: 36316 Provincia: PONTEVEDRA

DATOS CATASTRALES

Lugar: CR GONDOMAR-PORRIÑO Clasificación: S. NÚCLEO RURAL  
Superficie (m2): 106 Uso: Suelo sin edif.  
Ref Catastral: 2256524NG2625N Polígono: 22565 Parcela: 24

CARACTERÍSTICAS DE LA FINCA

Naturaleza: S. NÚCLEO RURAL Aprovechamiento: Suelo sin edif.  
Linderos: Norte: Pol: 22565 Parc: 23 Sur: Pol: 22565 Parc: 25  
Este: CR PO-331 Oeste: Pol: 22565 Parc: 11

AFECCIÓN

Tipo de afección: PARCIAL División de la parcela: NO

BIENES AFECTADOS

	Expropiación	Servidumbre acueducto	Ocupación temporal
	Medición m2	Medición m2	Medición m2
Suelo núcleo rural	106	0	0

Total superficie afectada m2: 106

Otros bienes afectados:

Cant.	Ud.	Descripción
1	Ud	Cartel publicitario

FOTOGRAFÍAS DE DETALLE

Croquis de situación



Fotografía panorámica









FICHAS CAMPO

Parcela: 16 Ref Catastral: 2256527NG2625N Municipio: GONDOMAR

TITULARIDAD

Propietario: FIGUEROA FREIRIA FELIX Y COMESAÑA PEREZ M. CARMEN

Domicilio: LG LA SIERRA VINVIOS 18

Localidad: GONDOMAR CP: 36316 Provincia: PONTEVEDRA

DATOS CATASTRALES

Lugar: CR GONDOMAR-PORRIÑO Clasificación: S. NÚCLEO RURAL

Superficie (m2): 899 Uso: Residencial

Ref Catastral: 2256527NG2625N Polígono: 22565 Parcela: 27

CARACTERÍSTICAS DE LA FINCA

Naturaleza: S. NÚCLEO RURAL Aprovechamiento: Residencial

Linderos: Norte: Pol: 22565 Parc: 25 Sur: Pol: 22565 Parc: 28

Este: CR PO-331 Oeste: Pol: 22565 Parc: 08

AFECCIÓN

Tipo de afección: PARCIAL División de la parcela: NO

BIENES AFECTADOS

Expropiación Servidumbre acueducto Ocupación temporal

Medición m2 Medición m2 Medición m2

Suelo núcleo rural	64	0	0
--------------------	----	---	---

--	--	--	--

Total superficie afectada m2: 64

Otros bienes afectados:

36	m	Cierre bloque
----	---	---------------

1	Ud	Pórtico
---	----	---------

--	--	--

--	--	--

--	--	--

--	--	--

--	--	--

--	--	--

--	--	--

FOTOGRAFÍAS DE DETALLE

Croquis de situación



Fotografía panorámica





FICHAS CAMPO

Parcela:  Ref Catastral:  Municipio:

TITULARIDAD

Propietario:   
Domicilio:   
Localidad:  CP:  Provincia:

DATOS CATASTRALES

Lugar:  Clasificación:   
Superficie (m2):  Uso:   
Ref Catastral:  Polígono:  Parcela:

CARACTERÍSTICAS DE LA FINCA

Naturaleza:  Aprovechamiento:   
Linderos: Norte:  Sur:   
Este:  Oeste:

AFECCIÓN

Tipo de afección:  División de la parcela:

BIENES AFECTADOS

	Expropiación	Servidumbre acueducto	Ocupación temporal
	Medición m2	Medición m2	Medición m2
Suelo núcleo rural	39	0	0

Total superficie afectada m2:

Otros bienes afectados:

20	m	Cierre granito y verja
1	Ud	Traslado portal una hoja

FOTOGRAFÍAS DE DETALLE

Croquis de situación



Fotografía panorámica





